

AVISO

“EMPREITADA DA REQUALIFICAÇÃO DA E.N. 118 EM ALVEGA – DESVIO DE TRÂNSITO”

Dia 24 de março vão iniciar-se obras na Estrada Nacional 118, na localidade de Alvega, numa extensão de 1036,53 m e com um prazo de execução previsto de 180 dias.

A obra obrigará ao desvio de trânsito, durante o período de execução, cuja sinalização temporária será instalada entre 19 e 21 de março.

A circulação de veículos pesados no sentido Alvega-Gavião e vice-versa será proibida durante a realização da obra. Haverá alternativas para desvio por Ponte de Sôr, assinalada na zona de Rossio ao Sul do Tejo, no nó de Alferrarede da A23, no cruzamento do Gavião na EN 118, no IP2 e na EN 244.

Quanto aos veículos ligeiros no sentido Abrantes-Gavião, numa primeira fase, farão o desvio pela Praça da República (junto ao coreto) em direção a Monte Galego. Numa segunda fase, o desvio será feito na rotunda de Alvega, pela Ribeira do Fernando, em direção a Monte Galego. No sentido Gavião-Abrantes, o desvio será feito por Monte Galego, em direção à Praça da República ou a Ribeira do Fernando. (ver documento em anexo).

A empreitada é da responsabilidade dos SMA – Serviços Municipalizados de Abrantes, e constará da instalação de novas infraestruturas – água, esgotos domésticos e pluviais, telecomunicações e eletricidade, passeios e novo pavimento, resolvendo um problema de cotas de soleira. O investimento é de meio milhão de euros

Paços do Município de Gavião, 19 de março de 2014

O Presidente da Câmara Municipal,

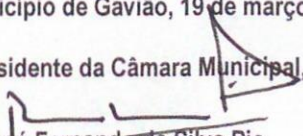
José Fernando da Silva Pio

Aditamento:

- Na localidade de Bemposta, na EN 2, será colocado um painel com indicação de proibição a pesados dentro da localidade de Alvega, na EN 118;
- Na EN2, no sentido Sardoal/Abrantes, será colocado, antes da rotunda um painel com a informação de trânsito proibido a pesados dentro da localidade de Alvega e indicando para seguir pela EN2 até Ponte de Sôr, e aí tomar a direção de Gavião pela EN244, se pretender seguir para norte, ou seguir pelo IC13 se pretende seguir em direção a Portalegre/Espanha.

Proibir o trânsito a todos os veículos automóveis na zona onde estão a decorrer os trabalhos, com sinalização vertical com indicação de “sentido proibido”

Proibir o trânsito a todos os veículos automóveis na estrada nacional N118, entre o Km 148+500 e o Km 151+200, permitindo-se apenas o acesso a moradores e acesso local



Criar desvio para ligeiros



Sinalizar o cruzamento da entrada oeste de Alvega (antes da rotunda)



Sinalizar o cruzamento da entrada este de Alvega (EXPECTO)



Criar alternativa para desvio de veículos pesados por Ponte de Sor e sinalizar na zona de Rossio ao Sul do Tejo

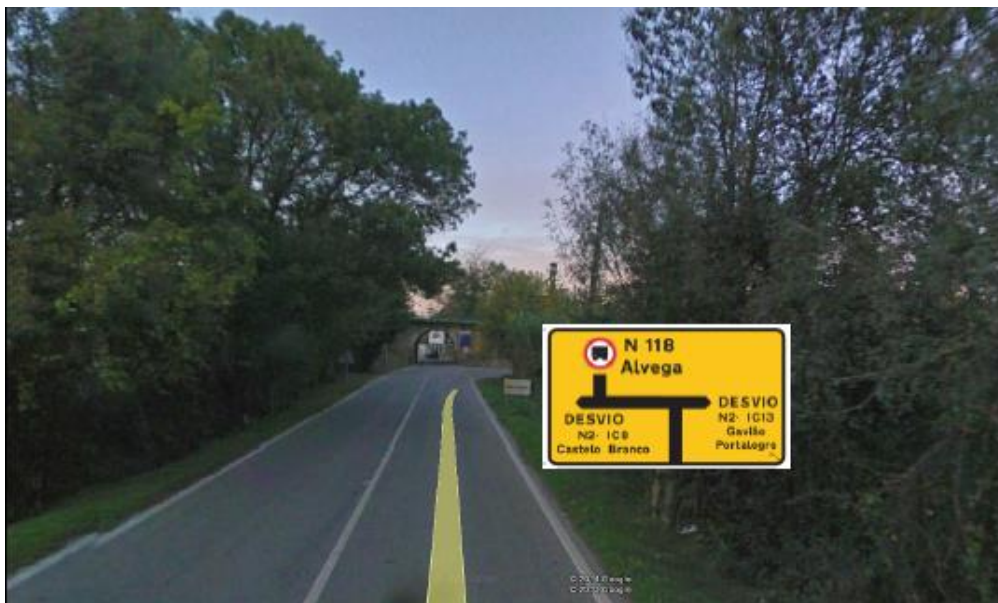



Sinalizar o cruzamento do Gavião, na EN118, com indicação de que o trânsito está proibido a pesados por Alvega



No Cruzamento do nó do IP2 de Arez



Sinalizar antes do nó 10 - Alferrarede, da A23, que o trânsito de veículos pesados é proibido na EN118 em Alvega e que o desvio alternativo para Castelo Branco deverá ser pela EN2, seguido do IC8 e que para Portalegre o desvio é pela EN2



Sinalizar na EN3, antes da entrada para o IC8, que o trânsito de veículos pesados é proibido em Alvega, informando que o acesso alternativo para Abrantes se faz pelo IC8



Colocação de sinais na EN244



Colocação de sinais na rotunda do IP2, no acesso ao IC13



